OUTUBRO

INFORMAÇÕES

Domingo –17	09.00h	Missa na Igreja Paroquial
XXIX Domingo	11.00h	Missa na Igreja Paroquial
do T. Comum	18.30h	Missa na Igreja Paroquial
2ª feira - 18	18.00h	Terço na Igreja Paroquial—"1 milhão de crianças rezam o Terço"
São Lucas	20.30h	Ensaio de cânticos Litúrgicos
	21.00h	Início da Escola de Leigos—A Eucaristia faz a Igreja
3ª feira - 19	18.30h	Reunião de catequistas da infância para preparação da Catequese
4ª feira - 20		*Aniversário natalício do Pe Eduardo Abril Lopez*
	19.00h	Missa na Igreja Paroquial em acção de graças pelo aniversário do Pe Eduardo
	20.30h	Ensaio de cânticos Litúrgicos
5ª feira - 21	19.00h	Missa na Igreja de Casal do Guerra
	21.15h	Reunião do Secretariado Permanente
6ª feira - 22	21.00h	Reunião do Conselho Pastoral Paroquial
S. João Paulo II		
Sábado - 23	11.30h	Casamento de Susana e Carlos
	13.00h	Baptismos
	17.30h	Missa na Igreja do Bairro da Figueira
	19.00h	Oração do terço orientado pelo grupo COP JMJ
	19.30h	Missa na Igreja Paroquial
Domingo –24		*Dia Mundial das Missões e 90 anos do Seminário dos Olivais*
	09.00h	Missa na Igreja Paroquial
XXX Domingo	11.00h	Missa na Igreja Paroquial (transmitida pela Radio Renascença)
do T. Comum	18.30h	Missa na Igreja Paroquial

Ofertórios Consignados
Neste fim de semana, os ofertórios das missas são para as Missões

* Missa ferial na Igreja Paroquial: de **3ª a 6ª feiras** às 08.30h e à 3ª feira às 19h
* Atendimento de Reconciliação, após a Missa de 3ª a 6ª feira.
***** Horário do Cartório: 3ª a 6ª feira das 9h às 11h e das 15h às 18h

Constituição e Programação das Equipas de Zona 2021/2024

Pede-se que os membros do Conselho Pastoral que entreguem a composição das novas equipas de zona, representantes dos grupos e movimentos e a programação de actividades **até dia 17 de Outubro**, ao Secretariado Permanente ou no cartório paroquial.
A reunião do Conselho Pastoral Paroquial está marcada para dia 22 de Outubro às 21.00h

Filme "Fátima"

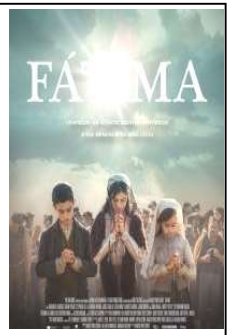

O filme "Fátima" já estreou e continua este fim de semana nos cinemas. Passando a publicidade, o cinema Cineplace nas Caldas da Rainha, tem disponíveis duas versões do filme e pode ver os horários na pagina cineplace.pt

Partilha Pastoral

XXIX Domingo do Tempo Comum - Ano B

Paróquia da Benedita

Nº 857
17 de Outubro de 2021

Rumo ao Sínodo dos Bispos de 2023

Caríssimos diocesanos

Como sabemos, o Papa Francisco escolheu para tema da próxima Assembleia Geral do Sínodo dos Bispos a própria sinodalidade da Igreja, isto é, o modo conjunto como havemos de viver, conviver e aprofundar a nossa própria realidade batismal, que a todos insere no Corpo de Cristo, Templo do Espírito e Povo de Deus. Nenhum de nós pode ser cristão só por si, mas sim com os outros e para os outros. Assim rezaremos e viveremos de verdade o "Pai nosso".

A experiência que fizemos no Sínodo diocesano de Lisboa (2014-2016) acentuou esta verdade e a principal opção prioritária que as suas conclusões indicaram foi exatamente a "promoção de dinâmicas sinodais". Por convite do Papa Francisco, temos agora uma oportunidade especial de o fazer, uma vez que o próximo Sínodo dos Bispos pressupõe uma fase diocesana, em que cada Igreja Local responderá a um questionário enviado de Roma. Vamos fazê-lo com todo o empenho, retomando o que fizemos há anos na preparação do nosso Sínodo diocesano, com muitos grupos para tal constituídos nas várias comunidades, além de outras participações que enriqueceram o conjunto.

Temos já a equipa diocesana de coordenação, que com o Cónego Rui Pedro Carvalho acompanhará esta fase, que durará até março próximo. Como ficou combinado na última reunião de vigários, cada paróquia e comunidade escolherá o seu coordenador local. As indicações mais precisas podem obter-se diretamente no "site" do Patriarcado.

A abertura da fase diocesana do Sínodo dos Bispos decorrerá em geral no próximo Domingo, 17. **Em Lisboa adiamos um pouco e será na segunda-feira 25 de outubro, na Sé, para coincidir com a solenidade da respetiva dedicação. A partir das 17h30, teremos a celebração de abertura da fase diocesana do Sínodo, que culminará com a Eucaristia, a partir das 19h00. Peço a todos os coordenadores locais que lá estejam presentes, na medida do possível.**

Entretanto, está constituída a coordenação diocesana que, além do Cónego Rui Pedro, conta com os seguintes membros do laicado, vida consagrada, diaconado e sacerdócio: Adriana Moleiro, Pe. António Matos, Catarina e Nuno Luís Fortes, Eduardo Valente, Fátima Salgueiro, Diác. José Noronha de Andrade e Pe. Ricardo Figueiredo.

Caminhando convosco, no Evangelho de todos,

Domingo, 10 de outubro de 2021
+ Manuel, Cardeal-Patriarca

Nota: podem consultar mais informações na página do Patriarcado de Lisboa procurando **sínodo dos bispos 2021-2023**

PARÓQUIA DE NOSSA SENHORA DA ENCARNAÇÃO DA BENEDITA
Rua do Centro Comunitário - 2475-202 BENEDITA **Tel. do Cartório:** 262929113
e-mail: paroquiadabenedita@gmail.com **Internet:** www.paroquiabenedita.pt

MENSAGEM DE SUA SANTIDADE O PAPA FRANCISCO PARA O DIA MUNDIAL DAS MISSÕES DE 2021

«Não podemos deixar de afirmar o que vimos e ouvimos» (*At* 4, 20)

Queridos irmãos e irmãs!
Quando experimentamos a força do amor de Deus, quando reconhecemos a sua presença de Pai na nossa vida pessoal e comunitária, não podemos deixar de anunciar e partilhar *o que vimos e ouvimos*. A relação de Jesus com os seus discípulos, a sua humanidade que nos é revelada no mistério da Encarnação, no seu Evangelho e na sua Páscoa mostram-nos até que ponto Deus ama a nossa humanidade e assume as nossas alegrias e sofrimentos, os nossos anseios e angústias. Tudo, em Cristo, nos lembra que o mundo em que vivemos e a sua necessidade de redenção não Lhe são estranhos e também nos chama a sentirmo-nos parte ativa desta missão: «Ide às saídas dos caminhos e convidai todos quantos encontrardes» (*Mt* 22, 9). Ninguém é estranho, ninguém pode sentir-se estranho ou afastado deste amor de compaixão. (...)

*(*podem ler toda a mensagem em https://www.opf.pt/dia-mundial-missoes/ ou aguardar pelas próximas folhas*)*

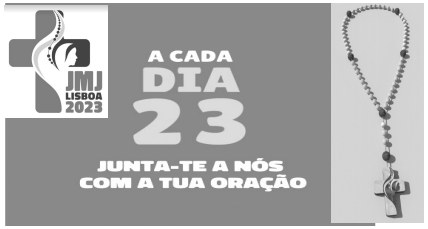

TERÇO JMJ

Os jovens do COP (comité organizador paroquial das JMJ) convidam os jovens e restante comunidade paroquial para a oração do terço, no sábado dia 23 às 19.00h na Igreja Paroquial

Voluntários para o Centro Comunitário

As actividades da Paróquia vão pouco a pouco retomando à sua normalidade e a maioria acontece no Centro Comunitário, que mantém a porta aberta sempre que necessário. Mas para isso, são precisos voluntários que acolham, encaminhem, vigiem e ajudem na portaria.
Por isso pedimos a quem estiver disponível para este serviço de voluntariado, que contac-

NOVOS MINISTROS EXTRAORDINÁRIOS DA COMUNHÃO

Os candidatos que aceitaram esta missão vão ter que fazer o curso. Por isso devem passar esta semana pelo cartório para preencher uma ficha e entregar uma fotografia tipo passe.
A formação é nos dias 6, 13 e 20 de Novembro na Paróquia da Portela de Sacavém.

"UM MILHÃO DE CRIANÇAS REZAM O TERÇO dia 18 de outubro às 18.00h

Tal como em anos anteriores, a Fundação Ajuda à Igreja que Sofre promove uma jornada de oração chamada "Um milhão de crianças reza o Terço pela paz no mundo , que irá mobilizar crianças de todo o mundo.
A nossa paróquia apela às crianças, pais e restantes familiares que se juntem a esta jornada, na **Igreja Paroquial**, no dia 18 às 18.00h.

Liturgia do próximo Domingo: **Domingo XXX do T. Comum -** 24 Outubro

* Jer 31, 7-9 * Sl 125 * Hebr 5, 1-6 * Mc 10, 46-52

O episódio da cura do cego Bartimeu narrado no Evangelho é uma catequese sobre a iluminação que o cristão recebe quando, no Baptismo, encontra Cristo. É neste sacramento que são abertos ao homem os olhos e é aí que se compreende o que significa seguir a Cristo.
Esta iluminação não é, porém, dada uma só vez e de maneira definitiva. A luz de Cristo pode ser ofuscada, tapada ou até apagada no coração do discípulo. Qunado isso acontece, é necessário percorrer de novo o caminho espiritual do cego Bartimeu.
A primeira leitura prepara-nos para este ensinamento porque apresenta o caminho dos israelitas, «cegos», que da terra da escravidão vão rumo à liberdade. É o próprio Deus que os guia. A segunda leitura contém uma mensagem de consolação para os que, depois de terem sido iluminados por Cristo, seguem o Mestre ao longo do caminho: Ele é o companheiro de viagem que sabe compreender todas as suas fraquezas.

F. Armellini

Refrães dos Cânticos do XXIX Domingo do T. Comum - 17 de Outubro	
Entrada	Vamos confiantes ao trono da graça e alcançaremos misericórdia
Salmo	Esperamos, Senhor, na vossa misericórdia: que ela venha sobre nós.
Apres. Dons	Quem quiser ser grande no meio de vós, seja vosso servo, diz o Senhor. Quem se humilha será exaltado, Aleluia. Aleluia.
Comunhão	Quem quiser ser o primeiro, será o servo de todos.
Pós-Comunhão	Se alguém quiser seguir-Me, se alguém quiser seguir-Me, tome a sua cruz e siga-Me, tome a sua cruz e siga-Me.
Final	Hossana, hossana, Rainha de Portugal! Hossana, hossana Virgem Maria.

A **Federação pela Vida** volta a organizar a "Caminhada pela Vida", no dia 23 de Outubro, a partir das 14.30h, nas cidades de : Aveiro, Braga, Coimbra, Évora, Funchal, Guarda, Lisboa, Porto, Santarém e Viseu. Numa altura em que o direito à Vida volta a estar ameaçado, é importante mostrarmos que toda a vida tem dignidade.
A organização pede que levem máscaras.

Esta semana rezemos:

- pelo Seminário dos Olivais, que celebra no dia 24 de Outubro 90 anos e por todos os seminaristas e padres que por lá passaram.

-pelas Missões: O mês de Outubro é o mês dedicado às missões, com a celebração do Dia Mundial das Missões a 24 de Outubro. Na igreja podem encontrar pagelas e o guião missionário (com orações, meditação do terço, etc) para intensificarmos a nossa oração pelos missionários.