JANEIRO 2018

INFORMAÇÕES

Domingo - 7 *Epifania do Senhor Ano B*	09.00h	Missa na Igreja Paroquial
	10.15h	Missa de Festa na APZ, seguida de almoço
	11.30h	Missa na Igreja Paroquial
	15.00h	Encontro Matrimonial - Festa de Natal/Reis em Alcobaça.
	16.00h	Oração pelas vocações de consagração especial
	18.00h	Missa na Igreja Paroquial
2ª feira - 8		*Festa do Baptismo do Senhor*
3ª feira - 9	18.30h	Reunião dos catequistas para preparação da Catequese
	19.00h	Missa Ferial na Igreja Paroquial - *Não há às 08.30h*
	21.15h	Reunião de responsáveis de zona para preparação da Festa dos Padroeiros
4ª feira - 10	20.00h	Reunião do grupo da L.I.A.M.
	21.00h	Ensaio de cânticos Litúrgicos
5ª feira - 11	10.00h	Reunião de Vigararia
	19.00h	Missa na Igreja de Casal do Guerra
	21.00h	Encontro do Grupo de Oração do Renovamento Carismático
6ª feira - 12	21.00h	Reunião de preparação para o Crisma
Sábado - 13	10.00h	Reunião de Acólitos
	14.30h	Ensaio da Catequese para os cânticos da Missa
	15.00h	Atendimento no roupeiro paroquial das 15.00h ás 16.00h
	15.00h	Reunião de preparação para o Crisma
	18.00h	Missa na Igreja Paroquial
	19.30h	Missa na igreja de Freires
Domingo - 14 *II Domingo Tempo Comum Ano B*	09.00h	Missa na Igreja Paroquial
	11.30h	Missa na Igreja Paroquial - *participação especial da catequese*
	12.30h	Almoço no Centro Comunitário organizado pelas zonas 9 e 11
	16.00h	Reunião da Família Andaluz na casa das Irmãs.
	18.00h	Missa na Igreja Paroquial

** Missa ferial na igreja paroquial: de **3ª a 6ª feira** às 08.30h.*
** Atendimento de Reconciliação após a Missa, quando* possível
** Horário do Cartório: 3ª a 6ª feira das 09h às 11h e das 15.00h às 18.30h; sábados das 10h às 11h*

EM AGENDA:
De 19 a 21 de Janeiro: retiro das E.N.S. em Fátima
20 de Janeiro: Jovens - 2ª Conferência Vicarial em Alcobaça
20 de Janeiro : Zona 2—Festa de Santo Amaro com almoço e jantar no dia 21
26 de Janeiro:Reunião do Grupo de Voluntariado - Cáritas Paroquial de Benedita às 21.00h

Zonas Pastorais da paróquia:

Zona 1: Algarão, Cruz da Oliveira e Fonte Quente
Zona 2: Bairro da Figueira
Zona 3: Moinhos Novos e Frei-Domingos
Zona 4: Azambujeira, Mata de Cima, Pinheiro, Raposeira, Engenhoca.
Zona 5: Taveiro, Casal da Pequena
Zona 6: C.Carvalho, Cabecinha, Casal do Guerra, Charneca do Casal do Guerra
Zona 7: Freires, Lagoa de Frei-João, Casal Gregório I
Zona 8: Candeeiros, V. da Rega, Casal Gregório II, Outeiro
Zona 9: Casal da Estrada, Chamiço, Pedra Redonda, Casal Leirião, Portela, Casal da Bica
Zona 10: Benedita Solão
Zona 11: Benedita, Goucharia e Por do Sol
Zona 12: Moita do Gavião, Ninho D´Águia , Venda das. Raparigas
Zona 13: Ribafria

Partilha Pastoral

Solenidade da Epifania do Senhor – Ano B

Paróquia da Benedita
Nº 721
7 de Janeiro de 2018

Epifania do Senhor

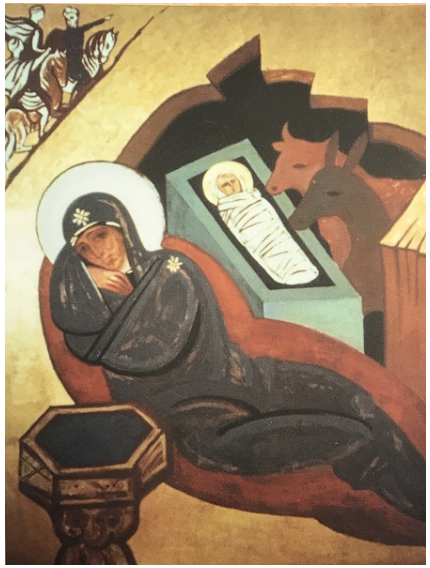

A festa da Epifania é das primeiras festas que aparecem na liturgia Cristã, depois da Páscoa. Pouco depois juntou-se a festa da natividade. Uma e outra, em oriente e ocidente, substituem algumas festas pagãs: em ocidente, 25 de dezembro, ao Deus Mitra e no oriente à noite do 5 de janeiro dedicado ao nascimento de Deus Aion, que celebra ao mesmo tempo os egípcios e os Árabes.
Também pelas mesmas datas os helenistas pagãos celebravam as festas de Dionísios, quem miraculosamente fazia brotar uma cascata de agua pura que depois se convertia em vinho.

Como reação, os cristãos do oriente converteram esta festa em manifestação (Epifania) de Deus por meio do nascimento de Cristo. Ao decorrer o tempo, por influencia da igreja oriental, Epifania vem reunir diversas manifestações de Jesus: aos magos, no seu batismo, nas bodas de Canaã.

Em relação aos magos, que é aquela que destacamos na liturgia de hoje, epifania é portanto o dia por excelência da manifestação de Jesus, ou melhor, de Deus por meio de Jesus.
Se quisermos, podemos diferenciar entre o natal e a Epifania. O Natal fixa o seu olhar na natureza humana assumida pelo filho de Deus, enquanto a Epifania fixa-se na divindade que aparece e brilha nessa humanidade. Por isso a liturgia deste dia começa com as palavras: *"Olhai que vem o Senhor dos senhores".*

Além disto, a Epifania tem o significado especial de manifestação de Deus por Cristo aos gentios que chama a todos os homens à salvação e como consequência à visão de Deus. Deste modo, encontramos um Cristo que é Luz para todos os povos e alimento para a nossa peregrinação. Este encontro implica aceitar com uma Fé pura e viver com amor sincero o mistério que transcende a nossa experiência, pelo que pedimos ao Senhor que a sua Luz nos ilumine sempre e nos guie.

Cristo não só se manifesta mas também se dá, nos sinais sacramentais que juntos vamos celebrar, como se dará depois no testemunho do dia a dia de quem acredita Nele.

PARÓQUIA DE NOSSA SENHORA DA ENCARNAÇÃO DA BENEDITA
Rua do Centro Comunitário - 2475-202 BENEDITA
Tel. do Cartório: 262929113 **Fax**: 262 926628 **Internet:** www.paroquiabenedita.pt
Tel. Resid. Paroquial: 262929113 * **e-mail**: paroquiadabenedita@gmail.com

CPM - Preparação do Matrimónio

Está previsto realizar-se um CPM na Benedita nos dias 13 a 15 de Abril de 2018.
Os noivos devem inscrever-se no Cartório ou por e-mail.
Também os namorados que já tenham o matrimónio no horizonte podem participar no CPM.

Coro da Catequese

Todas as crianças e jovens da catequese são convidadas a participar no coro para animação das missas dedicadas à catequese. Basta comparecer no próximo ensaio dia **13 de Janeiro** às **14.30h** na Igreja Paroquial.
Seja a cantar ou a tocar és bem-vindo.

Ministros Extraordinários da Comunhão

No próximo dia 3 de março haverá no Senhor Jesus do Carvalhal, às 14.30h, renovação dos mandatos para os Ministros Extraordinários da Comunhão.

Escola de Leigos - **"FAZER DA PALAVRA DE DEUS O LUGAR ONDE NASCE A FÉ"**

A nossa Paró quia irá receber um Módulos da Escola de Leigos com o seguinte tema:
"**Experiência Lectio Divina".**
Dia 28 de fevereiro e dia 7, 14 e 21 de março.
Este módulo será orientado pelos docentes Pe. Nuno Tavares e Dra. Cátia Tuna.
Entrada livre com o seguinte horário: das 21.00h às 22.30h
Contamos com a vossa presença.

APLICAÇÕES PARA REZAR

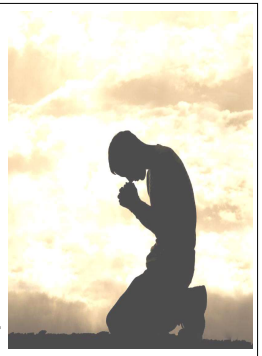

Click to Pray: O Secretariado Nacional do Apostolado da Oração criou uma aplicação que propõe oração três vezes ao dia através de telemóvel, tablet ou computador.

Passo a rezar: Disponibiliza diariamente, no próprio site e através das suas aplicações móveis, ficheiros mp3 que podem ser descarregados e ouvidos a partir de qualquer dispositivo electrónico que suporte esse formato. Estes ficheiros são meditações áudio a partir dos textos da liturgia do dia.

www.ivangelho.com : o iVangelho é um projecto digital de evangelização cristã, em português e para todos. Consiste no lançamento semanal de um vídeo de aproximadamente 5min, com a leitura animada do Evangelho, uma reflexão breve feita por um padre e a proposta de um desafio concreto para colocar em prática.

II Domingo do Tempo Comum - 14 de Janeiro - Ano B

*1 Sam 3, 3b-10.19 *1 Cor 6,13c-15a.17-20 *Jo 1,35-42

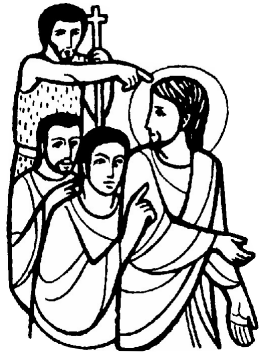

A liturgia do 2º Domingo do Tempo Comum propõe-nos uma reflexão sobre a disponibilidade para acolher os desafios de Deus e para seguir Jesus.
A primeira leitura apresenta-nos a história do chamamento de Samuel. O autor desta reflexão deixa claro que o chamamento é sempre uma iniciativa de Deus, o qual vem ao encontro do homem e chama-o pelo nome. Ao homem é pedido que se coloque numa atitude de total disponibilidade para escutar a voz e os desafios de Deus.

O Evangelho descreve o encontro de Jesus com os seus primeiros discípulos. Quem é "discípulo" de Jesus? Quem pode integrar a comunidade de Jesus? Na perspectiva de João, o discípulo é aquele que é capaz de reconhecer no Cristo que passa o Messias libertador, que está disponível para seguir Jesus no caminho do amor e da entrega, que aceita o convite de Jesus para entrar na sua casa e para viver em comunhão com Ele, que é capaz de testemunhar Jesus e de anunciá-l'O aos outros irmãos.

Na segunda leitura, Paulo convida os cristãos de Corinto a viverem de forma coerente com o chamamento que Deus lhes fez. No crente que vive em comunhão com Cristo deve manifestar-se sempre a vida nova de Deus. Aplicado ao domínio da vivência da sexualidade – um dos campos onde as falhas dos cristãos de Corinto eram mais notórias – isto significa que certas atitudes e hábitos desordenados devem ser totalmente banidos da vida do cristã

Dehonianos

Refrães para a Epifania do Senhor – 7 de Janeiro de 2018	
Entrada	Nós vimos a sua estrela no Oriente e viemos com presentes adorar o Senhor, adorar o Senhor
Salmo	Virão adorar-Vos, Senhor, todos os povos, todos os povos da terra.
Apres. dons	Cristo Nasceu! Cristo Nasceu! Vinde, adoremos!
Comunhão	A vida que estava junto do Pai, manifestou-se na terra e nós vimos a sua glória, a sua glória.
Pós-Comunhão	O Verbo fez-se carne e habitou no meio de nós. Da Sua plenitude todos nós recebemos. Da Sua plenitude todos nós recebemos.
Final	Ah! Vinde todos à porfia cantar um hino de louvor, hino de Paz e d'alegria, qu'os Anjos cantam ao Senhor. Glória in exelsis Deo, Deo.

A Paróquia agradece aos utentes da Santa Casa da Misericórdia por mais um ano de voluntariado na introdução desta folha dentro do jornal Voz da Verdade.